

Programas Talk!

Información General



RESUMEN DEL PROGRAMA

- La base de los programas MLC y la principal clave de su éxito es que los estudiantes no residen en un colegio, centro residencial u otro tipo de alojamiento en grupo, sino que disfrutan de la experiencia integral de alojarse con una familia irlandesa de acogida.

La estancia con una familia de acogida está diseñada para que los estudiantes aprendan inglés a través de una inmersión total en un entorno de habla inglesa. También permite a los estudiantes aprender sobre la cultura irlandesa mientras disfrutan de una experiencia divertida y a menudo hacen amistades duraderas con la familia de acogida.

1



2

EMPAREJAMIENTO CON UNA FAMILIA DE ACOGIDA

Los estudiantes son cuidadosamente asignados a una familia de acogida en función del programa y de la información facilitada.

Todas y cada una de las familias son cuidadosamente seleccionadas y aprobadas. Están encantadas de recibir a los estudiantes en su casa para compartir la vida cotidiana de su familia.



¿HABRÁ OTROS ESTUDIANTES CON LA FAMILIA?

Cada estudiante será el único estudiante de su nacionalidad con la familia de acogida. Puede haber un estudiante de otra nacionalidad que también se aloje con la familia de acogida al mismo tiempo.

3



5

¿Habrá excursiones?

No hay excursiones específicas en la mayoría de los programas (excepto en Homestay & Excursions).

Las familias de acogida suelen hacer algunas excursiones especiales con sus estudiantes para mostrarles la zona y, si la familia va a pasar un día fuera, el estudiante está incluido. En el día a día, la vida familiar continúa con normalidad.



¿TENDRÁN LOS ESTUDIANTES SU PROPIA HABITACIÓN?

4

En verano, los estudiantes pueden tener su propia habitación, pueden compartirla con un niño de acogida o pueden compartirla con otro estudiante de diferente nacionalidad. Como cada casa es única para cada familia, cada una será diferente. Por lo general, se pueden atender peticiones específicas.

¿HABRÁ WIFI?

6

El 99% de las familias de acogida tienen wifi en sus casas, pero dependiendo de la ubicación de la casa, a veces puede no estar disponible.



Programas Talk!



PROGRAMAS BASADOS EN ESTANCIAS EN FAMILIA

- Casa de la familia
- Casa de la familia y excursiones
- Estancia en casa de un profesor (excursiones opcionales) ***uno a uno y dos a uno***
- Casa Rural
- Equitación (Jinetes experimentados)

****Por favor, ten en cuenta que habrá niños irlandeses en la familia de acogida, pero puede que no tengan una edad similar**.**

CAMPAMENTOS DE VERANO

- Campamento de baloncesto
- Campamento multiactividades al aire libre
- Campamento de música, interpretación y danza
- Campamento de aventura al aire libre
- Campamento de ponis
- Campamento de Rugby
- Campamento de Fútbol
- Campamento de Surf
- Campamento tecnológico y de actividades
- Campamento de tenis

****Por favor, tenga en cuenta que no garantizamos niños en la familia de acogida****

**¡CAMPAMENTOS RESIDENCIALES Y
CAMPAMENTOS A MEDIDA EN GRUPO
CERRADO, ESTÁN DISPONIBLES
MEDIANTE SOLICITUD PREVIA!**

PROGRAMA DE ESTANCIA EN FAMILIA 2025



RESUMEN DEL PROGRAMA

La base del programa de estancia en familia y la principal clave de su éxito es que los estudiantes no residen en un colegio, centro residencial u otro tipo de alojamiento en grupo, sino que disfrutan de la experiencia integral de alojarse con una familia irlandesa.

La estancia con una familia de acogida tiene por objeto

permiten a los estudiantes aprender inglés mediante una inmersión total en un entorno de habla inglesa. También permite a los estudiantes aprender sobre la cultura irlandesa, mientras que tener una experiencia divertida y, a menudo hacer amistades duraderas con la familia de acogida.

Este programa se centra en la participación del alumno en la vida y las actividades cotidianas de la familia.

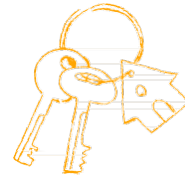

ITINERARIO DIARIO

No hay un itinerario diario fijo. El día de cada familia es diferente del de otra.

El objetivo de este programa es que el estudiante reciba una cálida bienvenida y experimente la vida y las actividades de su familia de acogida.



UBICACIÓN

Las familias anfitrionas están repartidas por toda Irlanda

DURACIÓN DE LA ESTANCIA

Las estancias en familia suelen oscilar entre dos y cuatro semanas. También se pueden organizar estancias más largas o cortas.



¿HABRÁ OTROS ESTUDIANTES CON LA FAMILIA?

Cada estudiante será el único estudiante de su nacionalidad con la familia de acogida. Puede hacer un estudiante de otra nacionalidad que también se aloje con la familia de acogida al mismo tiempo



**¡SERÁS EL ÚNICO ESTUDIANTE DE TU
NACIONALIDAD EN TU FAMILIA DE ACOGIDA!**

ESTANCIA EN FAMILIA CON EXCURSIONES 2025



ITINERARIO DIARIO

El objetivo de este programa es que el estudiante sea acogido calurosamente y experimente la vida y las actividades de su familia de acogida. La jornada de cada familia es diferente de la de otra.

Cada semana incluirá un día completo y dos excursiones de medio día con el alumno. Los días de excursión varían de una familia a otra en función de su rutina. Las excursiones reflejarán los intereses del estudiante y de la familia de acogida.



EXCURSIONES

Este programa incluye un día completo y dos medios días de excursiones específicas cada semana. Los destinos de las excursiones son individuales para cada familia, lo que añade un carácter único a este programa.

Las excursiones pueden ser a lugares de importancia cultural, histórica, de ocio o deportiva. Comer fuera y probar la cocina irlandesa suele formar parte de una excursión.



UBICACIÓN

Las familias anfitrionas están repartidas por toda Irlanda.



**¡SERÁS EL ÚNICO ESTUDIANTE DE TU
NACIONALIDAD EN TU FAMILIA DE ACOGIDA!**

Estancia en casa de un profesor (y excursiones opcionales) Uno a uno y dos a dos 2025



DETALLES DEL PROGRAMA

Los profesores están cualificados y tienen experiencia como profesores de inglés o TEFL. Para clases de dos a uno, los estudiantes deben reservar juntos y tener un nivel de inglés similar.

Cada hora incluye 50 minutos de clase y 10 minutos de descanso.

10 horas semanales = 2 horas diarias

15 horas semanales = 3 horas diarias

20 horas semanales = 4 horas diarias (2 por la mañana y 2 por la tarde)



DAILY ITINERARY

Las clases se imparten de lunes a viernes en casa de la familia anfitriona. Las clases se imparten por las mañanas para optimizar la concentración y dejar las tardes libres para pasar tiempo con la familia.

El día a día de cada familia es diferente y las rutinas varían en función de cada una.

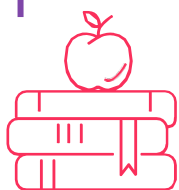

UBICACIÓN

Las familias anfitrionas están repartidas por toda Irlanda.

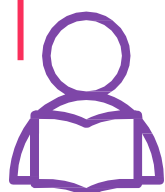

**¡SERÁS EL ÚNICO ESTUDIANTE DE TU
NACIONALIDAD EN TU FAMILIA DE ACOGIDA!**

PROGRAMA DE ESTANCIAS EN GRANJAS 2025



ITINERARIO DIARIO

El día y la rutina de cada familia es diferente de la de otra, pero la atención se centra en la granja y los alumnos participarán en diversas actividades (no motorizadas ni mecánicas). Los alumnos deben traer ropa práctica y de abrigo.



DETALLES DE LAS GRANJAS

Las explotaciones familiares pueden ser de ganado vacuno, lechero, ovino o mixto. El nivel de actividad varía en función de la granja y de la época del año. La vida en la granja sigue su curso normal mientras el estudiante está de visita y la familia le invita a participar en cualquier actividad de la granja en la que el estudiante desee participar.

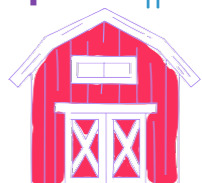

UBICACIÓN

Las familias de acogida están repartidas por toda la Irlanda rural

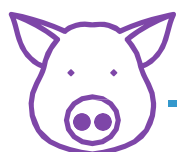

**¡SERÁS EL ÚNICO ESTUDIANTE DE TU
NACIONALIDAD EN TU FAMILIA DE ACOGIDA!**

PROGRAMA DE EQUITACIÓN (Jinetes experimentados) 2025



ITINERARIO DIARIO

El objetivo de este programa es que el estudiante sea acogido calurosamente y experimente la vida y las actividades de su familia de acogida. El día y la rutina de cada familia son diferentes. La equitación es un componente clave del día, garantizándole al estudiante al menos 8 horas de equitación a la semana, pero a menudo mucho más. También se espera que el estudiante participa en el cuidado del caballo que se le asigne durante su estancia y se involucren en las tareas del patio, etc.

LOS ESTUDIANTES DEBEN TENER EXPERIENCIA COMO JINETES



PARA RESERVAR ESTE PROGRAMA

Se debe enviar a TALK! un video del estudiante montando a caballo para demostrar su habilidad. La altura y el peso de los estudiantes deben ser proporcionados en el momento de la reserva.

ELEMENTOS ESENCIALES QUE DEBE LLEVAR

- Gorro de montar
- Protector corporal
- Botas de montar
- Pantalones de montar.

UBICACIÓN

Las familias que montan a caballo están repartidas por toda la Irlanda rural

DETALLES DEL PROGRAMA DE EQUITACIÓN

El número de caballos y las instalaciones que posee o de las que dispone cada familia varían enormemente. Nuestras familias van desde las que poseen y dirigen centros ecuestres en los que participan todos los miembros de la familia, hasta las que poseen sólo dos caballos y sólo monta un hijo anfitrión. Este abanico garantiza que tenemos familias que satisfacen las necesidades de todos los estudiantes que participan en este programa, independientemente de su experiencia como jinetes. **Por favor, indíquenos su nivel de equitación al hacer la reserva.**



**¡SERÁS EL ÚNICO ESTUDIANTE DE TU NACIONALIDAD
EN TU FAMILIA DE ACOGIDA!**

CAMPAMENTO DE BALONCESTO 2025



RESUMEN DEL CAMPAMENTO

Enseñar a los jóvenes jugadores la verdadera habilidad del juego y proporcionarles la oportunidad de mejorar sus habilidades mientras juegan de forma divertida y competitiva. Los alumnos se subdividen en grupos de 10 a 15 estudiantes, según su habilidad. Los alumnos de la misma nacionalidad están separados en la medida de lo posible. Este campamento es adecuado para jugadores de todos los niveles.

***Tenga en cuenta que se trata de un divertido campamento de verano y no de una academia de formación técnica avanzada.**

UBICACIÓN: Longford

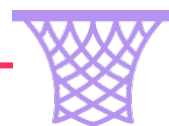

ACTIVITIES INCLUDE

- ♦ Lanzamientos
- ♦ Pasos
- ♦ Regateos
- ♦ Juegos divertidos
- ♦ Rebotes
- ♦ Ofensa
- ♦ Defensa
- ♦ Torneos

LO QUE DEBE LLEVAR

- ♦ Los alumnos recibirán una camiseta del campamento al comienzo del mismo, que deberán llevar puesta todos los días.
- ♦ Pantalones cortos.
- ♦ Zapatillas de deporte.
- ♦ Comida
- ♦ Agua.



FECHAS

La Semanas que comienzan el:

- ♦ 30 de junio y 7, 14 y 21 de julio.

HORARIOS DIARIOS

- ♦ Lunes - Viernes
- ♦ 13:00 - 16:00

NÚMERO DE ESTUDIANTES EN EL CAMPAMENTO EL AÑO PASADO

- ♦ Media de 60 a 70 por semana



NACIONALIDADES DE LOS ESTUDIANTES EL AÑO PASADO

80% Irlandés
20% Internacional

RANGO DE EDAD

Desde 10 hasta 16

PROPORCIÓN ENTRE CHICOS Y CHICAS

- ♦ 1:1



¡SERÁS EL ÚNICO ESTUDIANTE DE TU NACIONALIDAD EN TU FAMILIA DE ACOGIDA!

Campamento multiactividades al aire libre 2025



RESUMEN DEL CAMPAMENTO

Los estudiantes desarrollarán nuevas habilidades, disfrutarán de una sensación de logro personal y mejorarán sus relaciones, todo ello mientras disfruta de la belleza del aire libre. Los campistas se dividen en actividades y grupos en función de la edad y para una mezcla de nacionalidades. Se enseñará a los alumnos el equipo de seguridad (si procede) y las técnicas de cada actividad.

UBICACIÓN: Varios lugares



ACTIVIDADES OFERTADAS

- Tiro con arco
- Combate con láser
- Carrera con obstáculos
- Retos de comunicación
- Desafío por equipos
- Canoa
- Kayaking
- Carrera de obstáculos en el pantano



LO QUE NECESITAS TRAER

- Ropa de deporte
- Deportivas
- Un set completo de ropa extra
- Bañador o pantalón corto y camiseta
- Toalla

FECHAS

Semanas de inicio:

- 30 de junio, 7, 14 y 21 de julio.

DAILY TIMINGS

- Lunes hasta el Viernes
- 10:00 - 16:00

NÚMERO DE ESTUDIANTES EN EL CAMPAMENTO EL AÑO PASADO

- 100 hasta 120 por semana

NACIONALIDAD DE LOS ESTUDIANTES DEL AÑO PASADO

- 85% Irlandés
- 15% Internacional

Rango de edades

- Desde los 8 a los 14 años

PROPORCIÓN CHICOS Y CHICAS

1:1



¡SERÁS EL ÚNICO ESTUDIANTE DE TU NACIONALIDAD EN TU FAMILIA DE ACOGIDA!

Campamento de Música, interpretación y danza 2025



RESUMEN DEL CAMPAMENTO

En el campamento de teatro los alumnos aprenderán todo sobre las artes escénicas. Los alumnos se dividen en pequeños grupos según la edad.



CLASS TOPICS

- **Music** - Breathing techniques, diction, projection, harmonies, singing, dynamics
- **Drama** - Improvisation, mime, scene writing, projection, etc.
- **Dance** - Hip Hop, Musical theatre, Contemporary and many more

Ubicación: Varias localidades

Exhibición final:

El último día del campamento, los alumnos participan en un espectáculo que les brinda la oportunidad de mostrar lo que han aprendido durante las dos semanas anteriores. El espectáculo les da a todos algo en lo que esforzarse durante el campamento y les brinda la oportunidad de actuar en un teatro de última generación.

LO QUE DEBE LLEVAR

- Ropa cómoda



FECHAS

- Las Semanas que inician el 30 de junio, y el 7 de julio.
- Fecha del espectáculo final por confirmar - será el viernes 11 o el sábado 12 de julio.

HORARIOS

- Lunes al Viernes
- 10:00 to 14:00
- Comida: 45 minutes

NÚMERO DE ESTUDIANTES EN EL CAMPAMENTO EL AÑO PASADO

- 50 a 70 por semana

NACIONALIDADES DE LOS ESTUDIANTES EL AÑO PASADO

- 70% Irlandés
- 14% Española
- 14% Francesa
- 2% Italiana

RANGO DE EDADES

- Desde los 5 a los 17 años

Ratio entre chicos y chicas
1:9

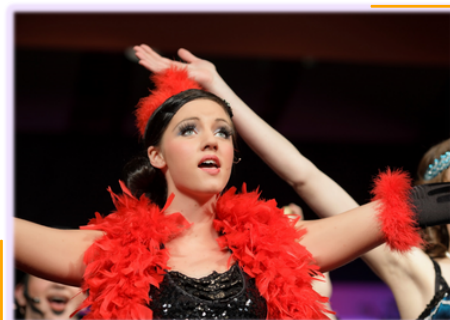

¡SERÁS EL ÚNICO ESTUDIANTE DE TU NACIONALIDAD EN TU FAMILIA!

Campamento de aventuras al aire libre 2025



RESUMEN DEL CAMPAMENTO

Este refrescante enfoque de las actividades al aire libre permite a los jóvenes aventureros desarrollar nuevas habilidades, disfrutar de una sensación de logro personal y mejorar sus relaciones, todo ello mientras disfruta de la belleza de la naturaleza. Los campistas se dividen en grupos de actividades según la edad y para mejor mezcla de nacionalidades.

Se enseñará a los alumnos el equipo de seguridad (si procede) y las técnicas de cada actividad.

UBICACIÓN: Carlingford



ACTIVIDADES OFERTADAS

- Zip-topia
- Tiro con arco
- Carrera de obstáculos
- Retos de comunicación
- Zorbing corporal
- Escalada
- Curso de Cuerdas Altas
- Combate láser

Zorbing (esferas)
Canoas canadienses
Frenzi
Salto en muelle/pontón
Raft Build Challenge
Trampolín acuático
Vela
Skypark
Windsurfing

LO QUE NECESITAS TRAER

- Ropa de deporte
- Deportivas
- Set extra de ropa
- Bañador o pantalón corto y camiseta



FECHAS

Semanas de inicio:

- Junio - 23 y 30
- Julio - 7, 14, 21 y 28
- Agosto - 4 y 11

HORARIOS

- Lunes hasta el viernes
- 09.30 to 17.00
- Comida: 13.00 to 14.00

Número de estudiantes del año pasado

- 100 a 150 por semana

Nacionalidades de los años anteriores

- 50% Irlandés
- 35% Español
- 8% Francés
- 5% italiano
- 2% otros

AGE RANGE

- Desde 8 a 16
- Edad Media: 12 - 16

Ratio chico a chica

- 1:1



¡SERÁS EL ÚNICO ESTUDIANTE DE TU NACIONALIDAD EN TU FAMILIA!

Campamento de Ponis



2025

RESUMEN DEL CAMPAMENTO

Los alumnos se subdividen en grupos de 8 a 9 estudiantes, determinados por su capacidad. Los alumnos de la misma nacionalidad están separados en la medida de lo posible.

Este campamento es adecuado para todos los niveles de jinete.

*** Tenga en cuenta que se trata de un campamento de verano divertido y no de una academia de formación técnica avanzada.**

UBICACIÓN: Múltiples campamentos /
Varias ubicaciones



ACTIVIDADES INCLUIDAS

- Cuidado de los caballos
- Administración de los establos
- Las dos horas de clase diarias incluyen:
 1. Salto de obstáculos y campo a través
 2. Juegos de monta
 3. Juegos en los bosques

Lo que necesitas traer:

Se aconseja que traiga todo su equipo.

Debe traer pantalones de montar y un abrigo impermeable. El centro ecuestre puede proporcionar sombreros, botas y protectores corporales en algunos casos. **** Necesitamos conocer el peso, la altura y la experiencia de conducción del alumno.**



FECHAS

Las Semanas de inicio

- Junio - 23rd & 30th
- Julio - 7th, 14th, 21st & 28th
- Agosto - 4th & 11th

HORARIOS

- 4 Días a la semana.
- Los horarios exactos varían -
Mínimo 4 horas al día

**NUMBER OF STUDENTS ON CAMP
LAST YEAR**

- Media de 30 por semana

LAS NACIONALIDADES DEL AÑO PASADO

- 80% Irlandés
- 11% Español
- 9% Francés

RANGO DE EDADES

- 8 HASTA 17

**RATIO ENTRE CHICOS
Y CHICAS**

1:9



**¡SERÁS EL ÚNICO ESTUDIANTE DE TU
NACIONALIDAD EN TU FAMILIA!**

Campamento de Rugby 2025



RESUMEN DEL CAMPAMENTO

Este campamento abarca el desglose y la enseñanza de todas las áreas del espectro del rugby, como las habilidades, el acondicionamiento, la nutrición y la preparación mental en un entorno agradable y amistoso.

**** Los alumnos deben tener al menos conocimientos básicos de rugby.**

Ubicación: Suttonians RFC, Sutton, Dublin 13



ACTIVIDADES INCLUIDAS

- Entrenamiento de rugby con los mejores entrenadores y jugadores de Irlanda y
- Europa Participación en el célebre torneo de rugby IRI Seven tournament.
- Visita al mundialmente famoso estadio Aviva de Lansdowne Road
- Suministro completo de material de formación IRI de alta Calidad
- Interacción con jóvenes jugadores de rugby irlandeses que también asistirán al curso
- Interacción social organizada con grupos de iguales irlandeses

LO QUE NECESITAS TRAER

- Botas de rugby y calzado de entrenamiento
- Protector de encías/ropa protectora (almohadillas, casco, etc.)
- 3 equipaciones: pantalón corto, calcetines, maillot y una muda
- Material de gimnasia
- Chubasquero ligero



FECHAS

Programa semanal

- Lunes 7– 25 de julio

HORARIO

- Lunes al viernes
- 09.00 to 16.00
- Comida: 13.00 to 14.00

NÚMERO DE ESTUDIANTES EN EL CAMPAMENTO EL AÑO PASADO

110 estudiantes por semana

NACIONALIDADES DEL AÑO PASADO

- 55% Irlandés
- 45% Internacional

RANGO DE EDADES

- 12 a 18
- Media de edad 15

RATIO Chico a chica

- 9:1

ENTRENADORES

- 5 Entrenadores de competencias
- 3 Fuerza y acondicionamiento
- 2 Rapidez



¡SERÁS EL ÚNICO ESTUDIANTE DE TU NACIONALIDAD EN TU FAMILIA!

Campamento de fútbol 2025



RESUMEN DEL CAMPAMENTO

Este campamento desarrolla las habilidades fundamentales de los jugadores en ciernes mediante la práctica y la participación en ejercicios y juegos.

Los jugadores más experimentados se centrarán en formación técnica y específica y todos se reunirán por la tarde para participar en miniligas y partidillos. *** Tenga en cuenta que se trata de un campamento de verano divertido y no de una academia de formación técnica avanzada.**

UBICACIÓN: Sligo Rovers FC, Sligo



LOS PRINCIPIOS DEL FÚTBOL QUE SE ENSEÑAN INCLUYEN:

- ♦ Calentamientos
- ♦ Desarrollo de competencias
- ♦ Juegos
- ♦ Regate Pasos
- ♦ Chutar
- ♦ Defensa
- ♦ Delantera
- ♦ Juego reducido



LO QUE NECESITAS TRAER

- ♦ Espinilleras
- ♦ Botas de fútbol y zapatillas
- ♦ Chubasquero
- ♦ Etiqueta para su bolsa
- ♦ Cualquier medicación que necesite



FECHAS

Inicio de Semanas

- ♦ Junio - 30th
- ♦ Julio - 7th, 14th, 21st & 28th
- ♦ Agosto - 4th & 11th

HORARIOS

Lunes al viernes, 10:30 to 15:00

NÚMERO DE ESTUDIANTES EN EL CAMPAMENTO EL AÑO PASADO

- ♦ Aproximadamente 110 por semana

STUDENT NATIONALITIES LAST YEAR

- ♦ 75% Irlandés
- ♦ 15% Español
- ♦ 9% Francés
- ♦ 1% Italiano

*** Nacionalidades medias en todos los grupos de edad**

RANGO DE EDAD

10 – 14

Ratio chico - chica

8:2



GOAL!

serás el único estudiante de tu nacionalidad en tu familia!

Campamento de surf 2025



RESUMEN DEL CAMPAMENTO

- Las familias de acogida llevan a los estudiantes a la escuela de surf por la mañana y los recogen.
- Las clases duran de dos a tres horas al día; los alumnos se agrupan por edad y capacidad.
- Todos los niveles son bienvenidos, incluso si los estudiantes nunca han surfado antes.
- La escuela de surf dispone de vestuarios. Se proporcionan tablas de surf, trajes de neopreno y botas* **Tenga en cuenta que se trata de un campamento de verano divertido y no de una academia de formación técnica avanzada.**

UBICACIÓN: Varios lugares (puntos de surf en Irlanda)



Lo que necesitas traer

- Bañador
- Toalla

**** Los estudiantes NO deben traer sus propias pizarras ****



FECHAS

- Semanas de inicio
- Junio - 23 y 30
 - Julio - 7, 14, 21 y 28
 - Agosto - 4 y 11

NACIONALIDAD DEL AÑO PASADO

- 44% Irlandés
- 27% Francés
- 28% Español
- 1% otros

***Average nationalities across all age groups**

HORARIO

- Lunes al Viernes
- Dos a tres horas al día

RANGO DE EDAD

8 - 17

NÚMERO DE ESTUDIANTES EN EL CAMPAMENTO EL AÑO PASADO

- 10-25 por campamento

RATIO CHICOS - CHICAS

- 1:1

RATIO INSTRUCTOR POR ESTUDIANTES

- 1:8
- Todas las clases, para todos los niveles, están supervisadas por instructores cualificados por la Asociación Irlandesa de Surf.



¡SERÁS EL ÚNICO ESTUDIANTE DE TU NACIONALIDAD EN TU FAMILIA!

Campamento tecnológico 2025



RESUMEN DE CAMPAMENTO

Los estudiantes se dividen en pequeños grupos para aprender habilidades digitales a través de talleres basados en actividades para resolver problemas de la vida real para cualquier comunidad, empresa o industria.

UBICACIÓN: Carlow

EXCURSIONES

Los estudiantes también disfrutarán de dos medias jornadas de excursiones a la semana con sus grupos.



MÓDULOS

- Robótica
 - Codificación
 - Story Mapping Google Earth Pro Sticky
 - Notes Trellis
 - Mind Tool
 - STEM
 - Liderazgo y creación de equipos
 - Alfabetización mediática
 - Pensamiento de diseño y centrado en el ser humano
 - Diseño
-
- Análisis y visualización de datos



FECHAS

Semanas Inicio

- 30 de junio
- Julio - 7, 14 y 21

HORARIO

- Lunes al viernes
- 09:00 to 17.00

NÚMERO DE ESTUDIANTES EN EL CAMPAMENTO EL AÑO PASADO

- Approx 50 por semana

STUDENT NATIONALITIES LAST YEAR

- 80% Irlandés
- 20% Internacional

RANGO DE EDAD

- 12 to 16

RATIO Chicos-Chicas

- 1:1



¡SERÁS EL ÚNICO ESTUDIANTE NACIONALIDAD EN TU CASA DE ACOGIDA!

Campamento de Tenis 2025



RESUMEN DEL CAMPAMENTO

Los estudiantes se dividen en grupos, la división se basa principalmente en la capacidad, pero dependiendo de la actividad o evento puede ser por sexo o edad.

Las actividades diarias se centran en el entrenamiento técnico, táctico, físico y psicológico, ya sea por separado o en combinación...

- Un elemento físico, por ejemplo, servir de entrenamiento técnico y táctico.
- Entrenamiento táctico - mover al adversario, juego divertido, calentamiento...
- Práctica Match play
- Pruebas por turnos
- Actos en equipos

*** Tenga en cuenta que se trata de un campamento de verano divertido y no de una academia de formación técnica avanzada.**

UBICACIÓN: Mullingar, Co Westmeath



Lo que necesitas traer

- Raquetas x 2
- Calzado de tenis (pista Omni)
- Ropa adecuada para el tenis
- Cambio de ropa



FECHAS

Inicio de Semana

- 30 de Junio
- Julio - 7 y 14

NACIONALIDADES DEL AÑO PASADO

- 55% Irlandés
- 20% Español
- 20% Francés
- 5% Italiana

*** Nacionalidades medias en todos los grupos de edad**

HORARIO

- Lunes al viernes
- 10.00 to 17.00
- Comida: 13.00 to 14.00

RANGO DE EDAD

- 12 to 17

NÚMERO DE ESTUDIANTES EN EL CAMPAMENTO EL AÑO PASADO

- 30-35 students per week

RATIO Chicos - Chicas

- 6:4



**¡SERÁS EL ÚNICO ESTUDIANTE DE TU
NACIONALIDAD EN TU CASA DE ACOGIDA!**